

INFORME DE MONITOREO DE MEDIOS*

Fecha: 30/01/2023

Semana N° 6

Coordinación de Vigilancia Epidemiológica

*Vigilancia basada en eventos de interés epidemiológico mediante el monitoreo de medios abiertos de comunicación locales y nacionales.

Reporte de eventos:

Amenaza	Tema	Medio	Fecha	Resumen	Liga	Prioridad
Violencia	Violencia en Morelos	El Sol de Cuernavaca	30 enero 2023	En los últimos años la violencia ha dejado en Morelos a decenas de niñas, niños y adolescentes sin un padre, una madre o, en el peor de los casos, sin ambos. Tan sólo la Comisión de Atención y Reparación a Víctimas en el estado ha atendido a más de 100 menores que han perdido a sus padres a causa de homicidios dolosos o feminicidios.	https://www.elsoldecuernavaca.com.mx/policiaca/violencia-deja-a-176-menores-huerfanos-en-morelos-9540835.html	Bajo
Biológico	Se mantiene Covid-19 como emergencia sanitaria	El Sol de Cuernavaca	30 enero 2023	La Organización Mundial de la Salud (OMS) consideró este lunes que el covid-19 sigue considerándose como una emergencia sanitaria de alcance internacional porque sigue siendo "una enfermedad infecciosa peligrosa" que puede causar daños considerables a la salud de las personas y a los sistemas de sanidad de los países.	https://www.elsoldecuernavaca.com.mx/mundo/oms-mantiene-covid-19-como-emergencia-sanitaria-a-nivel-mundial-9543867.html	Bajo
Biológico	Pruebas de tamiz garantizadas	El Sol de Cuernavaca	30 enero 2023	Tras dos años de desabasto intermitente (producto de la pandemia por Covid-19) en materia de tamiz neonatal, las pruebas por fin se regularizaron, confirmó el Secretario de Salud, Marco Antonio Cantú Cuevas.	https://www.elsoldecuernavaca.com.mx/local/pruebas-de-tamiz-garantizadas-pese-a-desabasto-nacional-9541097.html	Bajo
Biológico	Inicia en Yautepec vacunación a menores vs Covid-19	Diario de Morelos	30 enero 2023	El Gobierno de Yautepec, que preside Agustín Alonso Mendoza, a través de la Dirección de Bienestar Social y en coordinación con el ISSSTE, invitan a la población a la campaña de vacunación que se realizará mañana lunes 30 de enero en la Ayudantía Municipal de la colonia Ignacio Manuel Altamirano.	https://www.diariodemorelos.com/noticias/comenzar-en-yautepec-campa-de-vacunacion-para-menores	Bajo
Biológico	Vacunación anti Covid-19	La Unión	30 enero 2023	Hasta el cierre de esta edición, las autoridades sanitarias no habían confirmado la aplicación de la vacuna anticovid para los diferentes sectores de la población en el estado.	https://www.launion.com.mx/morelos/zona-sur/noticias/221331-esta-semana-podria-no-haber-vacuna-anticovid.html	Bajo
Biológico	Obesidad en Morelos	La Unión	30 enero 2023	Los malos hábitos y las adicciones, aunado a la falta de ejercicio, provocan y mantienen el sobrepeso, señaló el nutriólogo del Sistema DIF de Jojutla, Jovani Ortiz, en el marco del día del nutriólogo, celebrado este viernes 27.	https://www.launion.com.mx/morelos/zona-sur/noticias/221305-malos-habitos-y-adicciones-generan-obesidad.html	Bajo
Biológico	Temperaturas esperadas en Morelos	La Unión	30 enero 2023	La Comisión Estatal del Agua (Ceagua) emitió en un comunicado la perspectiva meteorológica referente a las condiciones que prevalecerán la primera semana del mes de febrero, para la cual se prevé cielo despejado a medio nublado, sin esperar lluvias, así como ambiente diurno cálido a caluroso, templado en zonas altas, tornándose frío por la mañana.	https://www.launion.com.mx/morelos/avances/noticias/221363-se-preven-nublados-dispersos-y-temperaturas-calidas-para-esta-semana-en-morelos.html	Bajo
Biológico	Vacunación vs influenza	La Unión	30 enero 2023	A través de un comunicado, Servicios de Salud de Morelos (SSM) informó que es importante que personas con enfermedades crónicas acudan a su centro de salud más cercano para recibir la vacuna contra la influenza, la cual es gratuita, segura y eficaz.	https://www.launion.com.mx/morelos/avances/noticias/221352-pide-ssm-a-personas-con-enfermedades-cronicas-vacunarse-contrainfluenza.html	Bajo



<http://ssm.gob.mx>



Servicios de Salud Morelos



@MorelosSalud

Callejón Borda N°3 Col. Centro C.P. 62000
Teléfono (777) 312 62 31 / 314 33 36 ext. 222

**Calle Gómez Azcárate No. 205, Col. Lomas de la Selva
C.P. 62270, Cuernavaca, Morelos. Tel.: 777 102 25 56**

INFORME DE RIESGOS METEOROLÓGICOS

Fecha: 30/01/2023

Semana N° 6

Coordinación de Vigilancia Epidemiológica

Fuente: Servicio Meteorológico Nacional de México, CONAGUA.

SE PRONOSTICAN LLUVIAS FUERTES EN BAJA CALIFORNIA Y CAÍDA DE NIEVE O AGUANIEVE EN SIERRAS DE DICHO ESTADO, ASI COMO CHUBASCOS Y FUERTES RACHAS DE VIENTO Y TOLVANERAS EN SONORA CHIHUAHUA, DURANGO, COAHUILA, NUEVO LEÓN Y TAMAULIPAS

Para hoy, el **frente frío (Núm. 28)** se extenderá sobre el noreste de México e interactuará con un **canal de baja presión** y la **corriente en chorro subtropical**, provocando chubascos y vientos de 40 a 60 km/h en Coahuila, Nuevo León y Tamaulipas. Por otra parte, el **frente frío (Núm. 29)** muy próximo a la frontera noroeste del país, mismo que interactúa con un **vórtice de núcleo frío** y con la entrada de humedad producida por las **corrientes en chorro polar y subtropical**, producirá vientos fuertes con tolvaneras, además de lluvias que pueden ser fuertes sobre Baja California y **caída de nieve o aguanieve** en las sierras de dicho estado, así como chubascos en Sonora, Chihuahua y Durango. Entrada de humedad del Mar Caribe generará lluvias aisladas sobre el sureste del país y Península de Yucatán. Finalmente, una **circulación anticiclónica** en niveles medios de la atmósfera propiciará tiempo estable, ambiente cálido a caluroso y baja probabilidad de lluvia sobre el occidente, centro y sur del país, incluido el Valle de México.

Caída de nieve o aguanieve: Sierras de Baja California.

Aumento en los niveles de ríos y arroyos, deslaves e inundaciones en partes bajas en la porción norte de Baja California.

Lluvias aisladas (0.1-5mm):

Baja California Sur, Sinaloa, San Luis Potosí, Puebla, Veracruz, Oaxaca, Chiapas, Campeche, Yucatán y Quintana Roo.

Temperaturas Máximas de 30-35 °C:

Nuevo León, Tamaulipas, San Luis Potosí, Sinaloa, **Morelos**, Puebla, Veracruz, Tabasco, Campeche, Yucatán y Quintana Roo.

Pronostico en región Mesa Central:

Cielo despejado en la mañana, parcialmente nublado por la tarde con probabilidad de lluvias aisladas en Puebla y sin lluvia en el resto de la región. Ambiente matutino frío a muy frío con heladas en zonas montañosas. Ambiente vespertino templado a cálido. Viento de dirección variable de 10 a 20 km/h.

SISTEMAS METEOROLÓGICOS ACTUALES

Núm. 59 del 30 de enero de 2023 / 06:00 horas

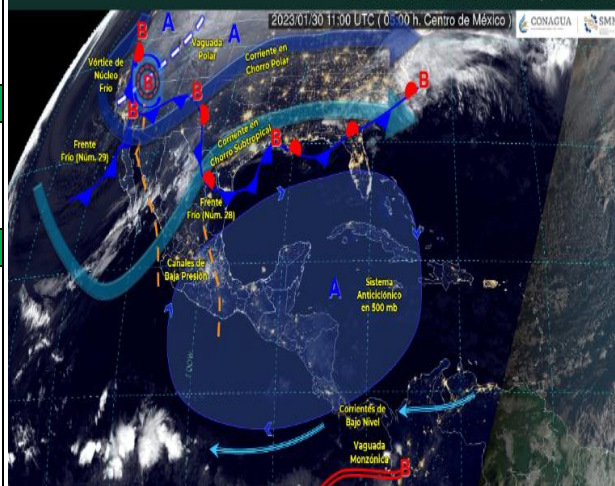

<http://ssm.gob.mx>



Servicios de Salud Morelos



@MorelosSalud

Callejón Borda N°3 Col. Centro C.P. 62000
Teléfono (777) 312 62 31 / 314 33 36 ext. 222

Calle Gómez Azcárate No. 205, Col. Lomas de la Selva
C.P. 62270, Cuernavaca, Morelos. Tel.: 777 102 25 56

INFORME DE MONITOREO VOLCÁNICO Y SISMOLÓGICO

Fecha: 30/01/2023

Semana N° 6

Coordinación de Vigilancia Epidemiológica

Fuente: Servicio Sismológico Nacional, UNAM. / Centro nacional de Prevención de Desastres (CENAPRED)-SEGOB, SENEAM-SCT y NOAA.

En las últimas 24 horas, mediante los sistemas de monitoreo del volcán Popocatepetl, se detectaron 117 exhalaciones acompañadas de vapor de agua, otros gases volcánicos y ceniza. Adicionalmente, se contabilizaron 344 minutos de tremor, del cual 177 min, fueron de tremor armónico. Además de 3 explosiones menores registradas ayer a las 10:54 h y hoy a las 01:41 h y 06:21h y un sismo volcanotectónico ayer a las 17:47h con magnitud calculada de 1.6. Al momento de este reporte se observa una leve emisión de vapor de agua y gases volcánicos en dirección Noroeste (NO).

NIVEL DE ALERTA	SEMAFORO	AMARILLO-FASE 2	RECOMENDACIONES PARA LA FASE AMARILLO FASE 2
	<p>El volcán presenta incremento en su actividad, con explosiones esporádicas:</p> <ul style="list-style-type: none"> Pluma continúa de vapor de agua y gas. Caída de ceniza leves a moderadas en poblaciones cercanas. Lanzamiento de fragmentos incandescentes y posibilidad de flujos piroclásticos de corto alcance asociado a las explosiones. Crecimiento y destrucción de domos de lava. Flujos de lodo o escombros de corto alcance. 		
			<ol style="list-style-type: none"> Continuar con el radio de seguridad de 12 km, por lo que la permanencia en esa área no está permitida. Controlar el tránsito entre Santiago Xalitlintla y San Pedro Nexapa, vía Paso de Cortés. A las autoridades de Protección Civil, mantener sus procedimientos preventivos, de acuerdo con sus planes operativos. A la población se le recomienda elevar la atención a los avisos de las autoridades de su localidad y se exhorta a no acercarse al volcán, y mucho menos al cráter. Mantenerse fuera de cañadas ante posibles flujos de lodo, principalmente en temporada de lluvias.

PRONOSTICO DE CAIDA DE CENIZA

En caso de una exhalación de ceniza volcánica, el pronóstico de trayectoria hacia el norte (simulando exhalación cada hora en las próximas 6 horas), a su paso por la zona oeste del estado de Puebla; zona sureste, este y noreste del estado de México; zona oeste del estado de Tlaxcala; zona sureste, centro, este, noreste, norte y noroeste del estado de Hidalgo y zona sureste del estado de San Luis Potosí, para las primeras 12 horas de pronóstico, (09:00 a las 21:00 hora local). Posteriormente para las últimas 12 horas de pronóstico (21:00 a las 09:00 hora local del día siguiente), las trayectorias continúan sobre la zona noreste, norte y noroeste del estado de Hidalgo; zona noreste y norte del estado de Querétaro; zona sureste del estado de San Luis Potosí; zona norte del estado de Veracruz y zona sur-suroeste, sur, sureste y este-sureste del estado de Tamaulipas.

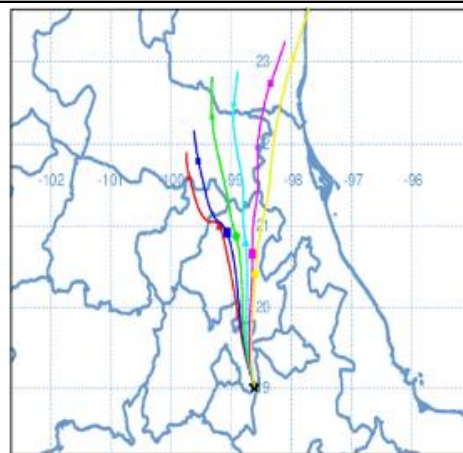

SIN PRONOSTICO DE CAIDA DE CENIZA PARA EL ESTADO

SISMOS	<p>Se registró sismo de magnitud de 4.6 grados Richter, a las 10:24:42 hrs con localización del epicentro a 24 km al suroeste de Coyúca de Benítez, Guerrero.</p> <p>NO PERCIBIDO EN EL ESTADO DE MORELOS.</p>	
	<p>REPORTE DE DAÑOS A LA POBLACION</p> <p>Protección Civil job.mx f Servicios de Salud Morelos @MorelosSalud</p> <p>Sin reporte de daños a la población ni a la infraestructura en salud.</p>	

Callejón Borda N°3 Col. Centro C.P. 62000
Teléfono (777) 312 62 31 / 314 33 36 ext. 222

Calle Gómez Azcárate No. 205, Col. Lomas de la Selva
C.P. 62270, Cuernavaca, Morelos. Tel.: 777 102 25 56

INFORME DE MONITOREO DE TEMPERATURAS Y CALIDAD DEL AIRE

Fecha: 30/01/2023

Semana N° 6

Coordinación de Vigilancia Epidemiológica

Fuente: Comisión Estatal de Agua (CEAGUA)



PRONOSTICO DE TEMPERATURAS POR MUNICIPIO

Municipio	Min.	Max.	Municipio	Min.	Max.
Amacuzac	16°	31°	Tepalcingo	17°	30°
Cuautla	14°	27°	Ayala	17°	31°
Jiutepec	14°	27°	Huitzilac	08°	19°
Temixco	16°	32°	Tepoztlán	14°	27°
Tlaltizapan	17°	30°	Zacualpan	12°	26°
Axochiapan	17°	31°	Tlalquitenango	18°	32°
Cuernavaca	13°	26°	Puente de Ixtla	17°	34°
Jojutla	19°	32°			

TEMPERATURAS MÁXIMAS Y MÍNIMAS, ULTIMAS 24 HRS

Mínimas	Máximas
Huitzilac 08° 19°	Tlalquitenango 12° 32°
Tetela del Volcán 11° 20°	Jojutla 19° 32°
Totolapan 13° 22°	Axochiapan 17° 31°
Ocuituco 13° 22°	Zacatepec 19° 28°



CALIDAD DEL AIRE

ÍNDICE AIRE Y SALUD

NIVEL DE RIESGO ASOCIADO

RECOMENDACIONES

GRUPOS SENSIBLES

PARA TODA LA POBLACIÓN

Estación de Monitoreo Cuernavaca Centro, Morelos.

45

Bueno

Updated on Monday 12:00
Temp.: 24°C

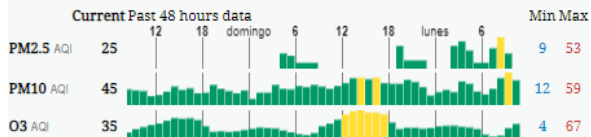

Bajo

Se considera que el riesgo es mínimo.

Disfruta las actividades al aire libre.



<http://ssm.gob.mx>



Servicios de Salud Morelos



@MorelosSalud

Callejón Borda N°3 Col. Centro C.P. 62000
Teléfono (777) 312 62 31 / 314 33 36 ext. 222

**Calle Gómez Azcárate No. 205, Col. Lomas de la Selva
C.P. 62270, Cuernavaca, Morelos. Tel.: 777 102 25 56**

INFORME DE MONITOREO EPIDEMIOLÓGICO

Fecha: 30/01/2023

Semana N° 6

Coordinación de Vigilancia Epidemiológica

Fuente: Jurisdicciones Sanitarias del estado de Morelos.

JURISDICCION SANITARIA I:

👉 SIN EVENTOS EXTRAORDINARIOS NOTIFICADOS POR LA JURISDICCION SANITARIA AL MOMENTO DE ESTE REPORTE.

JURISDICCION SANITARIA II:

👉 SIN EVENTOS EXTRAORDINARIOS NOTIFICADOS POR LA JURISDICCION SANITARIA AL MOMENTO DE ESTE REPORTE.

JURISDICCION SANITARIA III:

👉 SIN EVENTOS EXTRAORDINARIOS NOTIFICADOS POR LA JURISDICCION SANITARIA AL MOMENTO DE ESTE REPORTE.



<http://ssm.gob.mx>



Servicios de Salud Morelos



@MorelosSalud

Callejón Borda N°3 Col. Centro C.P. 62000
Teléfono (777) 312 62 31 / 314 33 36 ext. 222

**Calle Gómez Azcárate No. 205, Col. Lomas de la Selva
C.P. 62270, Cuernavaca, Morelos. Tel.: 777 102 25 56**